

Revision No. 版次	Revisions 变更项	Changed 修改者	Date 日期	Approved 确认者	Date 日期

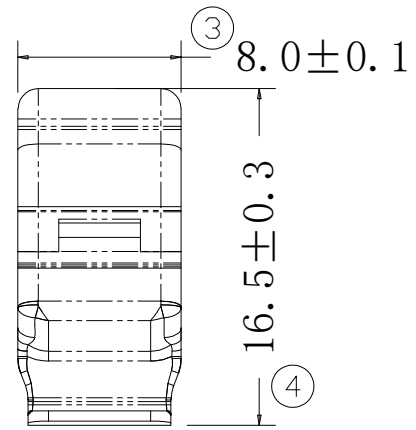

亿格(厦门)汽车零部件有限公司
 受控文件

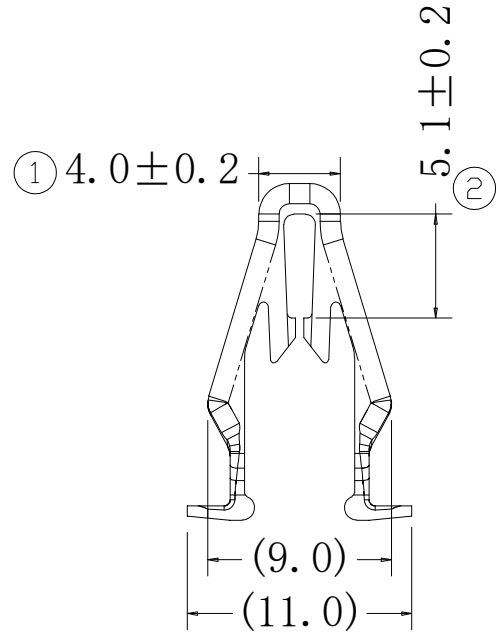
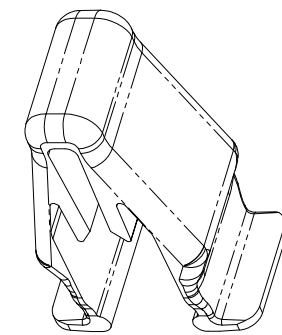
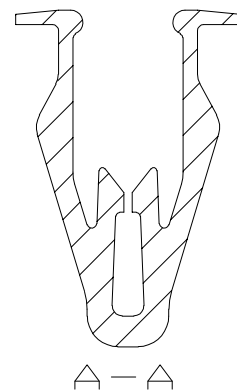
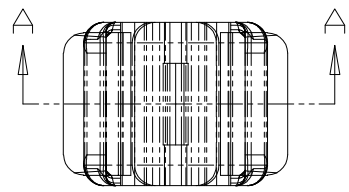

NOTES

- 产品表面无毛刺，裂痕，收缩变形等不良现象。
Must be free of burr, crack, shrinkage and imperfections that affect function.
- 产品适用钣金孔为 (6.5*24) ±0.2mm长圆孔，钣金厚度为1.2mm。
Meeting with panel hole size (6.5*24) ±0.2mm, panel thickness 1.2mm.
- 卡扣插入力小于40N，拔出力大于98N。
Insertion force ≤40N, Extraction force ≥98N.
- 未注尺寸详见3D。
Unfilled dimensions as shown in 3D.

角度 ANGLE	±1.5°
>1000≤2000	±3
>400≤1000	±2
>120≤400	±1.2
>30≤120	±0.8
>6≤30	±0.5
>3≤6	±0.3
>0.5≤3	±0.2
一般公差 GENERAL TOLERANCE	

卡钉 CLIP	POM	本色 WHITE	KLP160202	1.13g	
产品名称 PART NAME	材料 MATERIAL	颜色 COLOR	产品编码 PART NO.	重量 WEIGHT	备注 REMARK
设计 DES	林家兴	日期 DATE	2017-08-11	编码 PART NO. KLP160202	
审核 CKD	胡先明	日期 DATE	2017-08-11	品名 TITLE NAME 卡扣 CLIP	
批准 APP	胡春建	日期 DATE	2017-08-11	比例 SCALE	1:1
				单位 UNIT	MM
				版次 REV	1.0
				页次 SHEET	1 OF 1



亿格(厦门)汽车零部件有限公司
IGA (Xiamen) Auto Parts Co., Ltd